

*Ouverture d'un service
dentaire
au
Centre Médico-
Chirurgical Pédiatrique
Persis
à Ouahigouya
Burkina Faso*

Novembre 2011

Préambule

La région sanitaire de Ouahigouya couvre plusieurs provinces du Nord avec une population estimée à plus de 500'000 habitants.

C'est l'hôpital régional (CHR) qui en est l'unique centre des soins bucco-dentaires. Deux dentistes secondés par des attachés de santé formés dans cette discipline (7) assurent la prise en charge des traitements aussi bien pour les enfants que pour les adultes venant de la ville comme de la campagne. Actuellement la médecine scolaire est inexistante.

Beaucoup d'enfants de cette région subsaharienne souffrent d'affection bucco-dentaires sans pouvoir être soignés faute de moyen.

C'est dire que l'ouverture d'un service dentaire au CMCPP répond à un besoin évident et plus particulièrement en ce qui concerne la prévention.

En collaboration avec les structures burkinabées existantes à Ouahigouya, ce nouveau service dentaire du CMCPP aura comme mission:

- d'apporter des soins dentaires aux enfants démunis en particulier lors de gingivites ulcéro-nécrosantes prédisposant au noma et aux cardiopathies
- de former des attachés de santé
- de développer une médecine dentaire scolaire locale
- d'organiser des missions médico-dentaires pour soigner des séquelles de noma et d'autres pathologies bucco-dentaires compliquées



Le Burkina Faso

Pays de l'Afrique de l'Ouest délimité par le Mali, le Niger, le Togo, le Bénin, le Ghana et la Côte d'Ivoire.

Le non accès à la mer rend le Burkina Faso très dépendant de la Côte d'Ivoire, du Ghana, du Togo et du Bénin pour son approvisionnement.

Superficie: 274'000 km².

Territoires colonisés par la France annexé en 1896.

La République de la Haute-Volta, proclamée en 1958, est intégrée à la Communauté Française.

L'indépendance est acquise en 1960.

L'histoire de la République est parsemée de coups d'état.

En 1963, Thomas Sankara est nommé premier ministre, puis emprisonné avant d'être nommé président. Son régime révolutionnaire rebaptise en 1984 le pays: Burkina Faso qui signifie « Pays des hommes intègres ».

En 1987 Thomas Sankara est tué lors d'un coup d'état.

Blaise Compaoré prend le pouvoir, est élu en 1991 puis réélu à deux reprises jusqu'à aujourd'hui.

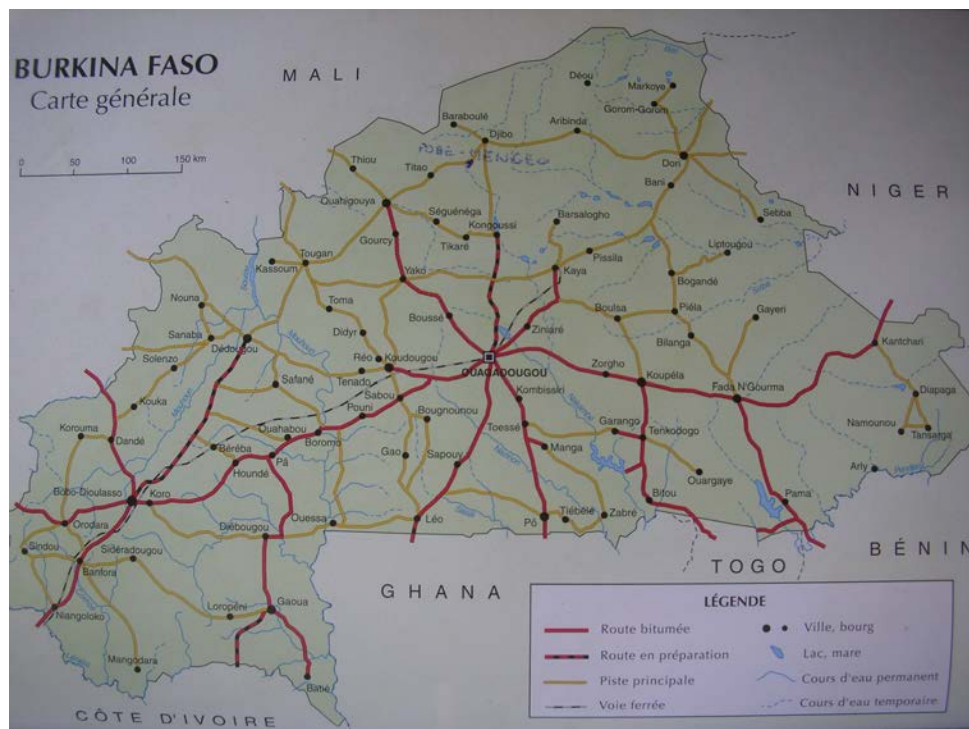

Capital: Ouagadougou (1'100'000 habitants). Villes principales: Bobo Dioulasso, Ouahigouya
Pays de 14 millions d'habitants.

Peuplé d'une soixantaine d'ethnies, dont les Mossis (48%), les Lobis, Bobos, Mandés, Gourmantchés, Sénoufos, Gurunsis. (5 à 7 % chacun), les Touaregs (3%), ainsi que les Peulhs (10%).

Majorité d'animistes (45%), Musulmans (43%), Chrétiens (12%).

Population rurale à 90%, mais la population urbaine croit rapidement. De très nombreux burkinabés ont émigré en Côte d'Ivoire ou dans d'autres pays frontaliers.

Langue officielle le français. Langues principales: le moré, le gourmatché, le dioula et le peulh.

Principale ressources: l'agriculture et l'élevage de bovins qui emploient 92% des burkinabés et qui génèrent 45% du PIB.

Principales productions: coton, sorgho, millet, arachides, maïs.

56,5% de la population vit avec moins de 1 CHF par jour et 32 % avec moins de 2 CHF.

Espérance de vie: 49 ans (Suisse 81 ans).

Mortalité infantile: 104/1000 (Suisse 4/1000).

Mortalité>5ans: 191/ 1000 (Suisse 5/1000).

Mortalité maternelle: 7 pour 1000 naissances vivantes (Suisse 0,05 pour 1000).

Densité de médecins: 1 pour 10'000 habitants (Suisse: 1 pour 40).

Population ayant accès à des sanitaires: 13%.

Scolarisation dans le primaire: 49% des garçons et 44% des filles.

Taux d'alphabétisation des adultes: 28,7%

Consommation annuelle d'électricité par habitant: 38 kWh (Suisse: 8279 kWh)-

Source: Rappel sur le développement humain du PNUD 2009 et OMS

Ouahigouya

Ouahigouya se trouve à 200 km de Ouagadougou sur une route qui continue vers le Mali à 40 km de la frontière. Le pays Dogon est à moins de 100 km.

La ville, fondée en 1757, était la capitale du royaume des Mossis du Yatenga. Ouahigouya signifie d'ailleurs en moré: venez vous prosterner.

Ville sahélienne, l'aridité du climat est un facteur important, Comme tous les pays de cette zone, les aléas de la saison des pluies déterminent la qualité des récoltes et le niveau de vie des habitants. L'économie locale n'a pas d'industrie. L'artisanat est tourné vers le cuir avec quelques tanneurs. Le revenu de la région est également influencé par la présence de quelques orpailleurs. Deux retenues d'eau permettent l'approvisionnement en eau et favorisent le maraîchage (tomates, pommes de terre, carottes et oignons surtout).

Ouahigouya est doté d'un hôpital régional public, le CHR, et d'un centre médico-chirurgical pédiatrique privé sans but lucratif qui nous intéresse ici.

Le Centre Médico-Chirurgical Pédiatrique Persis (CMCPP)

Le Centre Médico-Chirurgical Pédiatrique Persis a été construit dès septembre 2004 par l'association Persis Burkina avec l'aide de partenaires français et suisses.

Ce projet a été supervisé par le Dr Lassara Zala, pédiatre burkinabé diplômé du CHU de Reims et ancien chef du service de pédiatrie du CHR de Ouhaigouya.

Le Dr Zala dirige le CMCPP depuis son ouverture et y travaille à plein temps.



Le CMCPP est divisé en 6 secteurs bien distincts:

1. **Le secteur hospitalier** à une capacité de 36 lits mais peut doubler son taux d'occupation en cas de forte affluence.



2. ***Le secteur d'accueil*** qui regroupe deux cabinets de consultation, la salle des premiers soins ainsi que les urgences, la pharmacie, le laboratoire, l'échographie et la consultation gynéco-obstétricale.



3. ***Le Centre de Récupération et d'Éducation Nutritionnelle (CREN)*** qui a une capacité de 24 lits pour accueillir les enfants souffrant de malnutrition.



4. ***Le bloc opératoire*** avec 2 salles d'intervention.



5. *Le service d'imagerie médicale* avec une radiologie et une échographie.



6. *Le secteur Camille*, centre de prévention du noma et de formation. C'est aussi là que se trouvent l'administration, une infirmerie, des dortoirs pour le post-opératoire et des chambres d'accueil

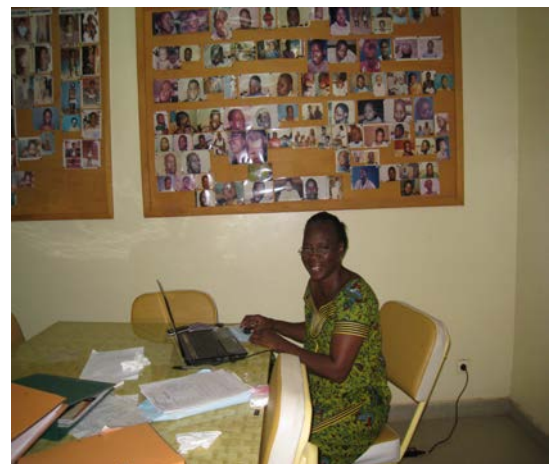

Missions et buts de l'association Persis Burkina (article 2 de ses statuts)

L'association Persis Burkina a pour but d'améliorer les conditions de vie des couches les plus défavorisées en ville comme à la campagne dans les domaines de la santé, de l'éducation, de la formation professionnelle et de la réinsertion sociale.



Organisation

Selon une convention préétablie, le suivi technique et la fourniture des consommables du service dentaire sera assuré par TAA en collaboration avec le Dr Zala.

Les soins dentaires sont destinés avant tout à des enfants âgés de 0 à 16 ans.

Les dentistes du CHR (Etienne Barro et Philippe Pare) travailleront à temps partiel au CMCPP en accord avec la direction de l'hôpital et les autorités sanitaires.

Le service dentaire recevra sur demande des missions dentaires venant d'Europe. Les Drs Patrizio Montevicchi, Guido Benedetti et Gérard Bourrel sont déjà intéressés par un tel projet.



Budget

Pour la réalisation de ce projet plusieurs volets devront être budgétisés et discutés entre les partenaires et bailleurs de fonds:

1. La construction du bâtiment et son aménagement. Le financement et la réalisation pourrait être assuré par les associations Noma-Hilfe-Schweiz et Persis Valais. Selon le devis de l'entreprise Castors:	23'000 euros
2. L'aménagement avec la fourniture, le transport et l'installation du fauteuil dentaire, du matériel de dentisterie et du mobilier. (TAA et NHS):	35'000 euros
3. L'approvisionnement en consommables pour la 1ère année. (TAA) :	10'000 euros
4. Les frais d'entretien et d'électricité, les salaires. (Persis Burkina et TAA) :	8'000 euros
5. La gestion globale avec une comptabilité claire. (Persis Burkina)	1'200 euros
	<hr/>
Total	77'200 euros CHF 93'000.-



Plan et devis

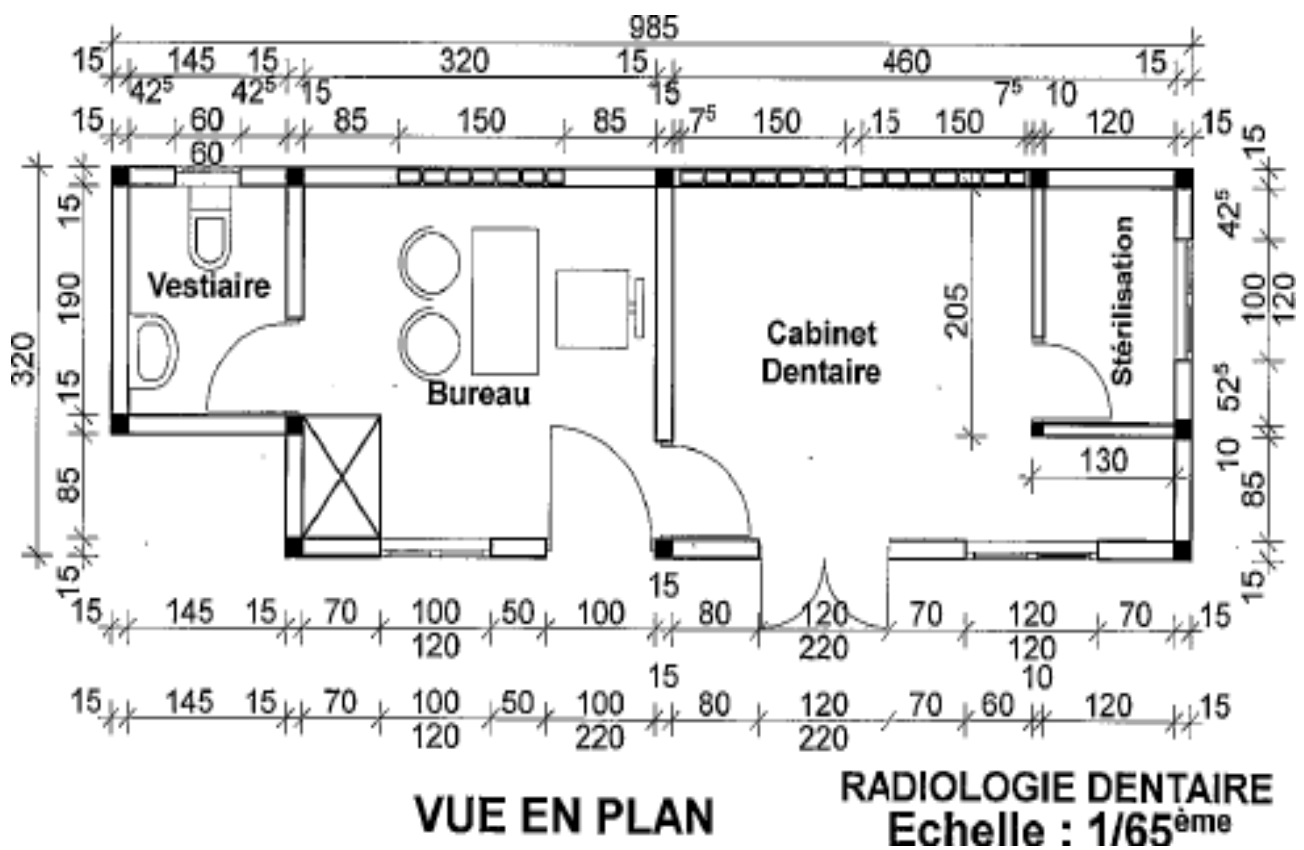
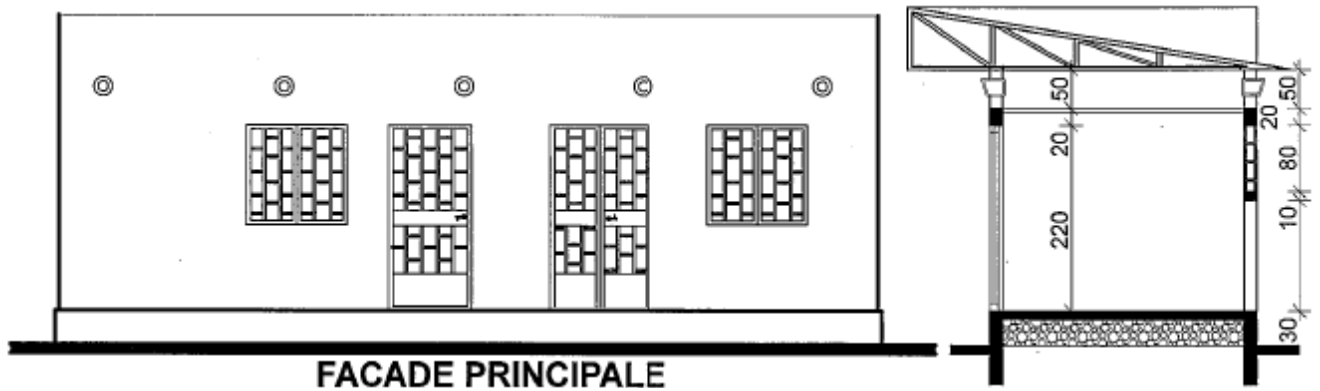

VUE EN PLAN

RADIOLOGIE DENTAIRE
Echelle : 1/65^{ème}

DEVIS ESTIMATIF POUR LA CONSTRUCTION D'UN CABINET DENTAIRE

N°	Désignation de l'ouvrage	Unité	Quantité	Prix unitaire HTVA	Prix Total HTVA
0	Travaux préparatoires et Terrassements				
0.1	Installation de chantier /Amenée et repli du matériel	ff	1,00	-	-
0.2	Implantation	ff	1,00	-	-
0.3	Fouilles en rigoles pour fondations sous murs en parpaings creux de 15x20x40	m ³	5,60	-	-
0.4	Remblais sans apport latéritique	m ³	5,60	-	-
0.5	Remblais d'apport latérique compacté	m ³	7,00	-	-
Sous total travaux préparatoires et terrassement					-
I	Infrastructure				
1.1	Béton pour bouchage des claustrats	m ³	3,00	110 000	330 000
1.2	Béton armé dosé à 350 kg/m ³ pour semelles isolées	m ³	1,54	120 000	184 320
1.3	Béton cyclopéen dosé à 300 kg/m ³ pour semelles filantes	m ³	4,90	55 000	269 500
1.4	Béton armé dosé à 350 kg/m ³ pour chaînage bas (longrine)	m ³	1,40	120 000	168 000
1.5	Béton armé pour dallage dosé à 300 kg/m ³ et socles d'épaisseur 0,10m y compris chape incorporée et bouchardée	m ³	3,15	80 000	252 160
Sous total infrastructure					1 203 980
II	Superstructure				
2.1	Béton armé dosé à 350 kg/m ³ pour poteaux	m ³	2,17	120 000	260 352
2.2	Maçonnerie d'agglos creux de 0,15	m ²	133,32	7 500	999 900
2.3	Maçonnerie en claustrats	u	12,00	1 000	12 000
2.4	Enduits taloché sur murs intérieurs et extérieurs	m ²	258,15	2 000	516 300
2.5	Enduits tyroliens sur murs extérieurs	m ²	117,45	2 000	234 900
Sous-total superstructure					2 023 452
III	Menuiserie métallique et bois				
3.1	Porte métallique vitrée de 120x220	u	1,00	300 000	300 000
3.2	Porte métallique vitrée de 80x220	u	1,00	250 000	250 000
3.3	Porte isoplane de 80 x220	u	2,00	85 000	170 000
3.4	Porte isoplane de 70 x220	u	1,00	85 000	85 000
3.5	Fenêtre métallique vitrée avec grille de protection de 120x120	u	3,00	185 000	555 000
3.6	Fenêtre métallique vitrée avec grille de protection de 60x60	u	1,00	35 000	35 000
3.7	Fenêtre en lame de verre avec grille de protection de 150x80	u	3,00	552 500	1 657 500
3.8	Faux plafond en contre plaqué de 5 mm	m ²	35,00	8 000	280 000
Sous total menuiserie métallique et bois					3 332 500

IV					
Electricité					
4.1	Tuyauterie filerie, cablage et divers	ff	1,00	450 000	450 000
4.2	Réservation pour compresseur	u	1,00	350 000	350 000
4.3	Tableau de répartition	u	1,00	125 000	125 000
4.4	Tube fluo de 36 w complet	u	8,00	12 500	100 000
4.5	Tube fluo de 18 w complet	u	2,00	12 500	25 000
4.6	Interrupteur double allumage	u	3,00	3 500	10 500
4.7	Interrupteur simple allumage	u	4,00	3 500	14 000
4.8	Prise de courant avec terre	u	10,00	4 500	45 000
4.9	Fourniture et pose de split 1,5 ch	u	1,00	350 000	350 000
4.10	Fourniture et pose de split 2 ch	u	2,00	500 000	1 000 000
Sous-total électricité					2 469 500
V					
Plomberie sanitaire					
5.1	Ensemble réservation pour évacuation des eaux usées	ens.	1	225 000	225 000
5.2	Ensemble réservation alimentation en eau	ens.	1	300 000	200 000
5.3	Regards	u	2	25 000	50 000
5.4	Ensemble du système d'assainissement	u	1	250 000	250 000
5.5	Fourniture et pose de levier complet avec robinetteries à deux bac en porcelaine	u	1	400 000	400 000
5.6	Fourniture et pose de WC complet	u	1	150 000	150 000
5.7	Fourniture et pose de lavabo complet	u	1	120 000	120 000
5.8	Fourniture et pose de porte serviette	u	1	25 000	25 000
5.10	Fourniture et pose de porte savon	u	1	8 000	8 000
5.11	Fourniture et pose de miroir	u	1	50 000	50 000
Sous total plomberie sanitaire					1 828 000
VI					
Peinture et revêtement					
6.1	Badigeon à la chaux vive	m ²	140,00	500	70 000
6.2	Peinture FOM	m ²	140,00	2 000	280 000
6.3	Peinture vinylique sur faux plafond	m ²	35,00	3 000	105 000
6.4	Peinture glycéro sur menuiserie métallique	m ²	10,50	3 500	36 750
6.5	Fourniture et pose de carreaux au sol	m ²	29,58	20 000	591 600
6.6	Fourniture et pose de plinthe	ml	30,00	10 000	300 000
6.7	Fourniture et pose de carreaux dans la salle de stérilisation au sol, sur paillasse et au mur	m ²	17,95	15 000	269 250
6.8	Fourniture et pose de carreaux dans la toilette au sol et murs	m ²	20,15	15 000	302 250
Sous total peinture et revêtement					1 954 850
TOTAL					12 812 282
TVA 18%					2 306 211
TOTAL GENERAL TTC					15 118 493

Arrêté le présent devis estimatif à la somme de :

QUINZE MILLIONS CENT DIX HUIT MILLE QUATRE CENT QUATRE VINGT TREIZE (15 118 493) Francs CFA TTC

EQUIPEMENT DENTAIRE

FAUTEUIL DENTAIRE

COMPRESSEUR

TABOURET DENTAIRE

APPAREIL DE RADIOGRAPHIE RETROALVEOLAIRE

AUTOCLAVE

ASPIRATEUR CHIRURGICAL

AMALGAMATEUR A CAPSULES prédosées

APPAREIL A PHOTOPOLYMERISER COMPOSITE

DETARTREUR BA-ULTIMATE Piezo Scaler

TURBINE

CONTRE ANGLE

PIECE A MAIN RECTILIGNE BIEN AIR AVEC SPRAY INTERNE

PIECE A MAIN SATELEC OU EMS POUR FAUTEUIL DENTAIRE

CHAMBRE NOIRE

NEGATOSCOPE

MODELE GROSSI 4 FOIS AVEC BROSSE A DENTS

MEUBLES DE RANGEMENT INSTRUMENTS

CONSOMMABLES ET INSTRUMENTS BUCCO-DENTAIRES

N°	DESIGNATION	QUANTITE	P.U	PRIX T O T A L
1.	Plateau en inox, PRODONT HOLLIGER ; format : 20 x 15 cm REF 877-0851	10 plateaux	7,90 €	79 €
2.	Miroirs Titanium PRODONT HOLLIGER , autoclavable ; boîte de 12 ; taille 4 ø 22 mm REF 886-8529	2 boîtes	38,40 €	76,80 €
3.	Manche de miroirs creux inox ; REF 900-1569	24 manches	5,40 €	129,6 €
4.	Sonde d'examen n°6 en inox ; REF 950-7600	10 sondes n°6	6,60 €	66 €
5.	Sonde parodontale ; graduation millimétrée ; REF 950-7637	5 sondes parodontales	19,90 €	99,5 €
6.	Précélles Meriam ; REF 100-5709	10 précélles	9,90 €	99 €
7.	Spatule de bouche de Heidmann ; spatule double ; longueur 17,5 cm ; moyenne REF 900-2047	10 spatules	8,90 €	89 €
8.	Excavateur double Manche Octogonal Plein; Moyen REF 900-2043	10 excavateurs	11,40 €	114 €
9.	Spatule à ciment ; moyenne REF 900-1665	2 spatules	5,60 €	11,20 €
10.	Plaque de verre polie ; format : 7,5 x cm ; épaisseur 12 mm REF 100-4129	2 plaques de verre	22,50 €	45 €
11.	Fouloir à amalgame Foc strié ; REF 950-7619	5 fouloirs	12,50 €	62,50 €
	Fouloir à manche rond ; Black N° ½ ; REF 100-0892	5 fouloirs	12,40 €	62 €
12.	Brunissoir boule moyen ; REF 900-3390	5 brunissoirs	7,80 €	39 €
13.	Spatule à composite Hollenback N°3 ;	5 spatules	13,50 €	67,50 €

	REF 100-3006			
	Spatule pour composite PRODONT HOLLIGER ; REF 892-5409	5 spatules	34,90 €	174,50 €
14.	Sculpteur et brunissoir de ROMEROWSKI ; REF 873-4159	5 instruments	36,40 €	182 €
15.	Applicateur de fond de cavité ; REF 950-1190	5 applicateurs	14,80 €	74 €
16.	Trousse de parodontologie DERBY ; REF 891-1289	1 trousse	245,40 €	245,40 €
17.	Pince Gouge Mini Friedman ; 12,5 cm REF 900-3497	5 pinces	67,90 €	339,5 €
18.	Précélles chirurgicales à mors de souris; REF 600-1173	5 précélles	29,90	149,50 €
19.	Curette tranchante DERBY ; REF 891-1287	10 curettes	28,50 €	285 €
20.	Pince porte-aiguilles Mayo-Hegar ; 15 cm REF 100-2570	5 porte-aiguilles	35,50 €	177,50 €
21.	Pince hémostatique Halstead droite 13 cm ; REF 100-4662	5 pinces	25,10 €	125,50 €
22.	Pince hémostatique Halstead courbe 13 cm ; REF 100-4862	5 pinces	25,10 €	125,50 €
23.	Ciseaux à gencives , droit, inox, longueur 11,5 cm REF 950-7656	5 ciseaux	10,20 €	51 €
24.	Ciseaux à gencives , courbe, inox, longueur 11,5 cm REF 950-7657	5 ciseaux	10,20 €	51 €
25.	Ciseaux à ostéotomie Ochembein en inox ; REF 950-7677	3 ciseaux	34,50 €	103,50 €
26.	Manche de bistouri SWANN-MORTON N °3 ; REF 901-6201	5 manches	9 €	45 €
27.	Bistouris à gingivectomie BUCK 5/6 en inox ; REF892-3822	5 bistouris	35,30 €	176,50 €
28.	Lames de bistouris SWANN MORTON N °11 ; boîte de 100 REF 901-6185	3 boîtes	20,80 €	62,40 €
29.	Lames de bistouris SWANN MORTON N °15 ; boîte de 100 REF 901-6187	3 boîtes	20,80 €	62,40 €
30.	Ecarteurs de Farabeuf PRODONT HOLLIGER ; Jeu de 2 écarteurs REF 877-3237	3 jeux	35,40 €	106,20 €

31.	Décolleur Molt N°9 ; REF 100-4888	3 décolleurs	29 €	87 €
32.	Elévateur léger 6 faces ergonomique ; PRODONT HOLLIGER REF 880-4852	10 élévateurs	75,90 €	759 €
33.	Elévateurs fins Apex, droit, PRODONT HOLLIGER, REF 878-1431	5 élévateurs	59,80 €	299 €
34.	Elévateurs fins Apex, coudé côté gauche , PRODONT HOLLIGER, REF 878-1430	5 élévateurs	59,80 €	299 €
35.	Elévateurs fins Apex, coudé côté droit , PRODONT HOLLIGER, REF 878-1432	5 élévateurs	59,80 €	299 €
36.	Syndesmotome de Chompret PRODONT HOLLIGER N°1 REF 877-3212	10 syndesmotome s	37,60 €	376 €
37.	Syndesmotome de Chompret PRODONT HOLLIGER N°3 REF 877-3214	10 syndesmotome s	37,60 €	376 €
38.	Syndesmotome de Chompret PRODONT HOLLIGER N°4 REF 877-3215	10 syndesmotome s	37,60 €	376 €
39.	Daviers incisives supérieures enfants, REF 950-7703	5 daviers	48,10 €	240,50 €
40.	Daviers prémolaires supérieures enfants, REF 950-7707	5 daviers	48,10 €	240,50 €
41.	Daviers molaires supérieures enfants, REF 950-7702	10 daviers	48,10 €	481 €
42.	Daviers molaires inférieures enfants, REF 950-7699	10 daviers	48,10 €	481 €
43.	Daviers racines inférieures enfants, REF 950-7705	5 daviers	48,10 €	240,50 €
44.	Daviers incisives et canines supérieures adultes, REF 950-7680	5 daviers	48,10 €	240,50 €
45.	Daviers prémolaires supérieures adultes, REF 950-7711	10 daviers	48,10 €	481 €
46.	Daviers molaires supérieures droites adultes, REF 950-7689	10 daviers	48,10 €	481 €
47.	Daviers molaires supérieures gauche adultes, REF 950-7692	10 daviers	48,10 €	481 €
48.	Daviers racines supérieures adultes, REF 950-7712	5 daviers	48,10 €	240,50 €
49.	Daviers racines et incisives inférieures adultes,	5 daviers	48,10 €	240,50 €

	REF 950-7689			
50.	Daviers canines et prémolaires inférieures adultes, REF 950-7714	10 daviers	48,10 €	481 €
51.	Daviers molaires inférieures droites/gauche adultes, REF 950-7690	10 daviers	48,10 €	481 €
52.	Boîtes aluminium non perforées NICHROMINOX pour rangement instruments ; 21x10x5 cm Gris REF 877-0863	5 boîtes	23,60 €	70,80 €
53.	Boîtes aluminium non perforées NICHROMINOX pour rangement instruments ; 21x10x3 cm Gris REF 877-0860	3 boîtes	16,70 €	50,10 €
54.	Boîtes aluminium non perforées NICHROMINOX pour rangement instruments ; 18x9x3 cm Gris REF 877-0857	3 boîtes	14,90 €	44,70 €
55.	Boîtes aluminium non perforées NICHROMINOX pour rangement instruments ; 17x7x3 cm Gris REF 877-0863	3 boîtes	13,50 €	40,50 €
56.	Boîtes aluminium perforées NICHROMINOX pour stérilisation à l'autoclave; 21x10x5 cm Gris REF 880-3885	2 boîtes	28,50 €	57 €
57.	Boîtes aluminium perforées NICHROMINOX pour stérilisation à l'autoclave; 18x9x3 cm Gris REF 880-7341	2 boîtes	17,20 €	57 €
58.	Plateaux haricots métal, en acier inox ; 250x135x45=0,75 L REF 891-1353	3 plateaux	16,70 €	50,10 €
59.	Cupule de 25 ml ; REF 886-8558	2 cupules	42,80 €	85,60 €
60.	Rapes à os ; REF950-5842	2 rapes os	89,90 €	179,80 €
61.	Curettes à os ; REF 886-4866	2 curettes	102,40 €	204,80 €
62.	Spray Maxima Oil ; REF 900-1570	5 spray	25,80 €	129 €
63.	Embouts intra Kavo ; REF 869-7712	2 embouts	10,80 €	21,60 €
64.	Kit Hygiène ; REF 892-3693	2 kits	436 €	872 €

65.	Kit Paro ; REF 895-1006	1 kit	573 €	573 €
66.	Films rétroalvéolaires, 31x41 mm ; boîte de 150 films ; REF 100-7066	2 boîtes	43,90 €	87,80 €
67.	Films rétroalvéolaires, 20x35 mm ; boîte de 100 films ; REF 100-2418	2 boîtes	35,50 €	71 €
68.	Révélateur concentré pour 4x1 litre de solution ; lot de 4 flacons de 250 ml ; REF 877-0356	1 lot	21,40€	21,40 €
69.	Fixateur concentré pour 4x1 litre de solution ; lot de 4 flacons de 250 ml ; REF 877-0357	1 lot	21,40 €	21,40 €
70.	Super Bite KERR ; coffret ; REF 902-0924	1 coffret	84,60 €	84,60 €
71.	Fiches dentaires 19,2x12,5 cm avec colonne observation ; boîte de 200 REF 877-2100	3 boîtes	13,10 €	39,3 €
72.	Pinces porte-films ; REF 877-0440	1 boîte	26,10 €	26,10 €
73.	Marqueurs pour films radio ; REF 882-0507	1 boîte	36,10 €	36,10 €
74.	Ubistesin adrénalinée au 1/100 000 ; boîte de 50 REF 880-9248	25 boîtes	27,70 €	692,50 €
75.	Aiguilles périapicales 30 G, L 21 mm, boîte de 100 REF 900-0252	10 boîtes	13,50 €	135 €
76.	Aiguille tronculaires 27 G, L 42 mm, boîte de 100 REF 900-025 1	5 boîtes	13,50 €	67,50 €
77.	Aiguilles intraligamentaires 30 G, L 12 mm, boîte de 100 REF 900-0253	5 boîtes	13,50 €	67,50 €
78.	Seringues à aspiration avec ailettes ; REF 900-2547	5 seringues	40 €	200 €
79.	Gelatamp ROEKO, boîte de 50 ; REF 901-8309	5 boîtes	32 €	160 €
80.	Mini éponges ; boîte de 200 REF 900-1828	2 boîtes	7,50 €	15 €
81.	Mepacyl , flacon de 14 ml ; REF 891-0710	1 flacon	71 €	71 €
82.	Oxyde de Zinc, pot de 300 g ; REF 891-0720	2 pots	19 €	38 €
83.	Eugenol pur, flacon de 250 ml	1 flacon	52 €	52 €

	REF 891-0719			
84.	Kit de préparation et de finition pour composite, REF 891-0098	3 kits	83,50 €	250,50 €
85.	IRM DENTSPLY, kit poudre + liquide ; REF 222-1135	1 kit	48,10 €	48,10 €
86.	Cimavit , coffret de 6 pots de 28 g ; REF 891-0702	2 coffrets	61 €	122 €
87.	Preline plus, hydroxyde de calcium coffret de 2 tubes ; REF 900-1012	2 coffrets	17,70 €	35,40 €
88.	Glass Ionomer Base-Liner LC, coffret poudre+liquide REF 900-0756	2 coffrets	92 €	184 €
89.	Gel de mordantage, coffret de 2 seringues, REF 900-1363	4 coffrets	15,60 €	62,40 €
90.	Natural Elegance Self Etching Bond ; kit intro ; REF 900-3553	2 kits	57,50 €	115 €
91.	Composite Natural Elegance, coffret introduction; REF 900-00994	1 coffret	270 €	270 €
92.	Natural Elegance Sealant, coffret seringues, REF 900-1004	1 coffret	47 €	47 €
93.	Natural Elegance Sealant, coffret compules, REF 900-1003	1 coffret	47 €	47 €
94.	Tytin KERR, amalgame prédosé simple dose 400 mg; boîte de 500 capsules prise normale ; REF 123-5636	1 boîte	528,80 €	528,80 €
95.	Porte-amalgame en plastique autoclavable ; courbe, REF 900-2911	4 porte- amalgame	15,90 €	63,60 €
96.	Matrices métalliques KERR, épaisseur 0,03 mm ; 6 mm de large ; REF 872-3799	3 rouleaux	11,70 €	35,10 €
97.	Porte-matrices Tofflemire universel ; REF 900-3381	5 porte- matrices	29 €	145 €
98.	Coins interdentaires, 13 mm ; blanc, boîte de 100 REF 900-2627	5 boîtes	9,30 €	46,50 €
99.	Papier à articuler Bausch ; bleu ; boîte de 300 REF 384-6709	1 boîte	19,80 €	19,80 €
100.	Papier à articuler Bausch ; rouge ; boîte de 300 REF 384-1338	1 boîte	19,80 €	19,80 €
101.	Limes K n°06, 25 mm ; lot de 6 REF 100-1582	3 lots	10,90 €	32,70 €

102.	Limes K n°08, 25 mm ; lot de 6 REF 100-1010	3 lots	10,90 €	32,70 €
103.	Limes K n°10, 25 mm ; lot de 6 REF 100-9439	3 lots	10,90 €	32,70 €
104.	Limes K n°15, 25 mm ; lot de 6 REF 100-5269	3 lots	10,90 €	32,70 €
105.	Limes K n°20, 25 mm ; lot de 6 REF 100-5416	3 lots	10,90 €	32,70 €
106.	Limes K n°25, 25 mm ; lot de 6 REF 100-5741	3 lots	10,90 €	32,70 €
107.	Pointes de papier normalisées n°20 ; boîte de 200 REF 900-1214	5 boîtes	8,60 €	43 €
108.	Pointes de GUTTA PERCHA normalisées n °15 ; boîte de 120 REF 900-1230	5 boîtes	11,50 €	57,5 €
109.	Seringues jetables, boîte de 100, 5 ml REF 900-3018	5 boîtes	10,50 €	52,50 €
110.	Miraject Endo Luer, lot de 100 ; REF 881-7422	5 lots	17,70 €	88,50 €
111.	Hypochlorite de sodium DENTSPLY, lot de 10x90 ml ; REF 891-3915	2 lots	33,90 €	67,80 €
112.	Endo Total NICHROMINOX , gris, format : 12x8x5 cm REF 901-5244	1 boîte	88,60 €	88,60 €
113.	Gants latex poudrés ; taille 7/8 ; boîte de 100 REF 101-9020	20 boîtes	11,40 €	228 €
114.	Masques Extra protection-type 2R, boîte de 50 REF 104-8819	12 boîtes	13,50 €	162 €
115.	Tabliers Slab Contour, blanc ; boîte de 400 REF 900-2613	2 boîtes	47 €	94 €
116.	Rouleaux de coton N°2, ø 10 mm ; boîte de 300 REF 900-2030	10 boîtes	8,95 €	89,50 €
117.	Compressees stériles non tissées ; 7,5 cm x 7,5 cm ; boîte de 40 blisters REF 900-3224	20 boîtes	7,80 €	156 €
118.	Pompes à salive, flexibles, longueur 15 cm ; transparentes ; lot de 100 REF 100-4092	20 lots	3,80 €	76 €
119.	Eurosept désinfectant mains gel, flacon 500 ml ; REF 900-6132	10 flacons	7,50 €	75 €

120.	Savon liquide CYBERTECH, bidon de 5 litres ; REF 900-6119	2 bidons	25 €	50 €
121.	Eurosept Max BUR désinfections des fraises, bidon de 5 litres ; REF 900-1289	1 bidon	52,10 €	52,10 €
122.	Eurosept Max Instrument, solution 5% ; couleur verte ; bidon de 5 litres ; REF 900-2601	5 bidons	99 €	495 €
123.	Eurosept Max Evac Liquid, désinfection des systèmes d'aspiration ; bidon de 5 litres REF 900-1295	5 bidons	51,20 €	256 €
124.	Bac de décontamination 4 litres en plastique, blanc , dimensions : 12x34x21 cm REF 900-0859	2 bacs	70 €	140 €
125.	Sachets de stérilisation autocollants 10x25 cm, boîte de 100 ; REF 101-3383	4 boîtes	35,50 €	142 €
126.	Brossettes en nylon pour contre angleboîte de 50 ; REF 900-0705	2 boîtes	47 €	94 €
127.	Pâte de détartrage et polissage Acclean Prophy Paste, tube de 150 g ; REF 900-3196	2 tubes	25 €	50 €
128.	TOTAL		20373,40 €	
129.	NON INDISPENSABLE		3147,90 €	
130.	RESTANT		17225,50 €	

Ce montant de 17225,50 €, calculé par les dentistes du CHR peut être ramené à 10'000 € pour la première année, compte tenu des soins limités à la pédiatrie uniquement et orientés avant tout vers la prévention